Załącznik nr 1 do Regulaminu Organizacyjnego
Wojewódzkiego Inspektoratu Jakości Handlowej
Artykułów Rolno Spożywczych
w Kielcach z dnia 15 lipca 2020 r.
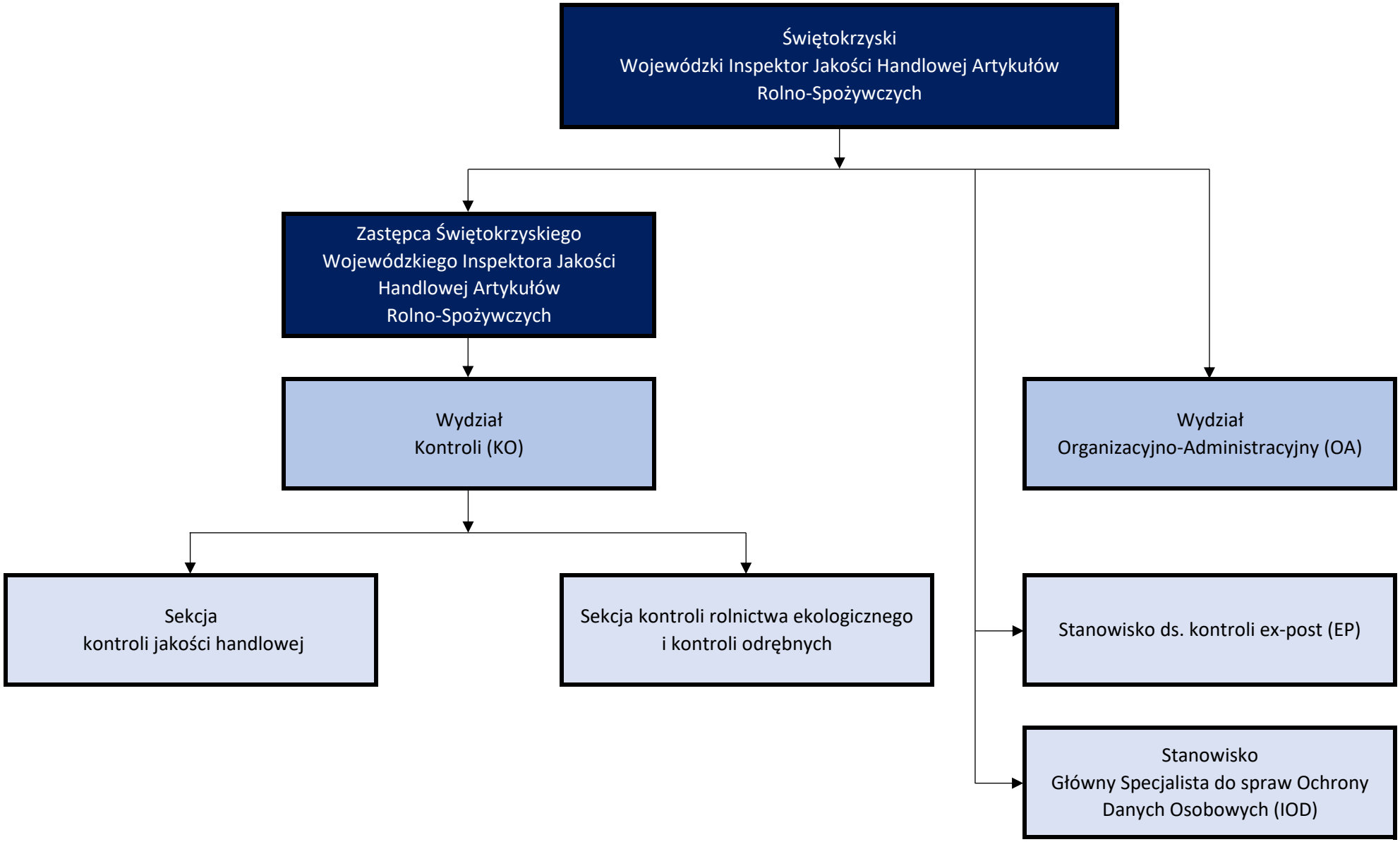
SCHEMAT ORGANIZACYJNY WOJEWÓDZKIEGO INSPEKTORATU JAKOŚCI HANDLOWEJ ARTYKUŁÓW ROLNO-SPOŻYWCZYCH W KIELCACH